

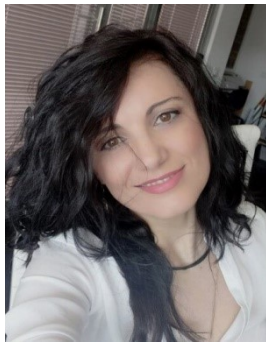

## INFORMAZIONI PERSONALI

ARCHITETTO



<b>Nome</b>	<b>GIOVANNA SALVATORE</b>
<b>Indirizzo</b>	via Albero bello n° 24/E CAP 85100 Potenza
<b>Cellulare</b>	+393319172353
<b>Residenza</b>	+39097156817
<b>E-mail pec</b>	giovanna.salvatore@archiworldpec.it
<b>E-mail</b>	<u><a href="mailto:giovannasalvatore@hotmail.it">giovannasalvatore@hotmail.it</a></u>
<b>Codice Fiscale</b>	SLVGNN73M49G942P
<b>Nazionalità</b>	Italiana
<b>Data di nascita</b>	09/08/1973

**PIANIFICAZIONE URBANISTICA**

<b>Date</b>	<b>2008-IN CORSO</b>
<b>Nome e indirizzo del datore di lavoro</b>	Arch. Arcangela Donofrio Arch. Antonella Santarsiero
<b>Tipo di azienda o settore</b>	Studio Tecnico di Architettura e Urbanistica
<b>Tipo di impiego</b>	<u>Collaboratore</u>
<b>Principali mansioni e responsabilità</b>	Redazione Regolamento Urbanistico del Comune di BELLA ( PZ ). Nello specifico: contributo tecnico e grafico, rilievo del centro abitato, realizzazione di tavole di analisi.
<b>Date</b>	<b>FEBBRAIO 2007-GIUGNO 2009</b>
<b>Nome e indirizzo del datore di lavoro</b>	Architetto Antonio Bisceglia. Via Maratea CAP 85100 Potenza (pz)
<b>Tipo di azienda o settore</b>	Studio Tecnico di Architettura e Urbanistica
<b>Tipo di impiego</b>	<u>Collaboratore grafico.</u>
<b>Principali mansioni e responsabilità</b>	Redazione Regolamento Urbanistico del Comune di Oppido Lucano ( PZ ). Nello specifico: contributo tecnico e grafico, realizzazione di tavole di analisi.
<b>Date</b>	<b>FEBBRAIO 2007- GIUGNO 2009</b>
<b>Nome e indirizzo del datore di lavoro</b>	Architetto Antonio Bisceglia. Via Maratea CAP 85100 Potenza (pz)
<b>Tipo di azienda o settore</b>	Studio Tecnico di Architettura e Urbanistica
<b>Tipo di impiego</b>	<u>Collaboratore grafico.</u>
	Redazione Regolamento Urbanistico del Comune Bella ( PZ ). Nello specifico: contributo tecnico e grafico, realizzazione di tavole di analisi.

## RIQUALIFICAZIONE URBANA

<b>Date</b>	<b><u>Aprile 2021 – In corso CANCELLARA ( PZ )</u></b> Comune di Cancellara Riqualificazione di Piazza Sedile  <u>Collaborazione alla Progettazione e Direzione lavori</u>
<b>Date</b>	<b><u>Luglio 2016 – Febbraio 2020 2° e 3° stralcio TITO ( PZ )</u></b> Comune di Tito Riqualificazione urbana delle aree limitrofe alla stazione ferroviaria di Tito Scalo  <u>Collaborazione alla Progettazione e Direzione lavori</u>
<b>Principali mansi e responsabilità</b>	
<b>Date</b>	<b><u>Settembre 2015 TITO ( PZ )</u></b> Comune di Tito Valorizzazione area turistico ambientale mediante la realizzazione di una pista ciclopedonale in contrada Madonna delle Grazie e collegamento Madonna degli Sposi bando di gara: procedura negoziata con il criterio offerta economicamente più vantaggiosa Esito della Gara Vincitore  <u>Collaborazione alla Progettazione e Direzione lavori</u>
<b>Principali mansi e responsabilità</b>	
<b>Date</b>	<b><u>Aprile 2013 – Maggio 2014 1° stralcio TITO ( PZ )</u></b> <b>Comune di Tito</b> Riqualificazione urbana delle aree limitrofe alla stazione ferroviaria di Tito Scalo, Progetto Definitivo- Esecutivo e Direzione Lavori  <u>Collaborazione alla Progettazione e Direzione lavori</u>
<b>Principali mansi e responsabilità</b>	
<b>Date</b>	<b><u>Giugno 2012 POTENZA</u></b> <b>Comune di Potenza – Ufficio Viabilità</b> Riqualificazione dell'area antistante l'uscita delle scale mobili Santa Lucia Progetto Esecutivo e Direzione Lavori  <u>Supporto tecnico all'impresa e collaborazione all'ufficio di viabilità del Comune di Potenza</u>  <b><u>Comune di Tito (PZ)</u></b>
<b>Date</b>	<b><u>2011 TITO ( PZ )</u></b> Riqualificazione urbana delle aree limitrofe alla stazione ferroviaria di Tito Scalo, studio di fattibilità  <u>Collaborazione alla Progettazione</u>
<b>Principali mansioni e responsabilità</b>	

## **EDILIZIA PUBBLICA**

### **Comune di Tito (Pz)**

**Date** Maggio 2021 – in corso TITO ( PZ )

“Costruzione di una palestra ad uso scolastico presso il plesso scolastico di Tito Scalo e sistemazione aree esterne

**Principali mansioni e responsabilità**

Collaborazione alla Progettazione

### **Comune di Cancellara (PZ)**

**Date** Settembre 2019 lavori in ultimazione

Progetto di Riqualficazione e efficientamento energetico del plesso scolastico Giuseppe e Giulia Frisi

P.O. FESR BASILICATA 2014-2020 asse 8 azione 10-107.1

SCUOLE OSPITALI E SICURE cat.B (B1-B2-B3)

**Principali mansioni e responsabilità**

Progettazione e Direzione Operativa

### **Comune di Sant'Angelo le Fratte**

**Date** Dicembre 2018 – Luglio 2019 SANT'ANGELO LE FRATTE ( PZ )

**PROGETTO DI COMPLETAMENTO DI PALAZZO GALASSO -**

**P.O.FESR. BASILICATA 2014-2010 asse 5 azione 6C.6.7.1 -**

**“Il racconto del viaggiatore in digital storytelling (percorsi d'identità, storie di vita e territori**

*Progettazione degli interventi per il completamento della struttura, includendo anche le attrezzature e gli arredi atti a rendere la stessa completamente fruibile, in RTP.*

**Principali mansioni e responsabilità**

Progettazione e direzione lavori in RTP

### **Comune di Cancellara (PZ)**

**Date** Novembre 2017 lavori in corso

Lavori di Adeguamento e Completamento della scuola Giuseppe e Giulia Frisi

**Principali mansioni e responsabilità**

Progettazione e Direzione Operativa

### **Comune di Satriano di Lucania (pz)**

**Date** Aprile 2018

**Affidamento in gestione della casa della solidarietà del Comune di Satriano di Lucania , in via San Eustachio – PROGETTO DEGLI INTERVENTI DI COMPLETAMENTO**

**Principali mansioni e responsabilità**

Collaborazione alla Progettazione

### **Comune di Tito (Pz)**

**Date** 2009 – 2011

**Accordo di programma Quadro in materia di politiche e solidarietà sociale. Intervento 4: creazione di spazi laboratorio per i giovani.**

**Recupero e riqualificazione dell'immobile Centro Polifunzionale, da destinare a “Centro per la creatività”. –**

**Principali mansi e responsabilità**

Collaborazione alla Progettazione e Direzione lavori

## EDILIZIA PRIVATA

Date	<b><u>Maggio 2020- luglio 2020 Melbourne Vic 3074 Australia</u></b> " Progettazione concept chiosco mobile per Cannoleria "
Principali mansi e responsabilità	Collaborazione alla Progettazione e Direzione Artistica
Date	<b><u>Gennaio 2017- luglio 2017 Tito Scalo</u></b> <b><u>SCIA - "Ristrutturazione locale ad uso pubblico –birreria"</u></b>
Principali mansi e responsabilità	Collaborazione alla Progettazione e Direzione lavori
Date	<b><u>Luglio 2014-Luglio 2015 Brindisi di Montagna</u></b> Progetto di riqualificazione e restyling area ingresso alla sala ricevimenti Villa Arcobaleno
Principali mansi e responsabilità	Collaborazione alla Progettazione e Direzione lavori
Date	<b><u>2012- SATRIANO di LUCANIA</u></b> Progetto di un fabbricato ad uso abitativo, consistente in due piani fuori terra e uno interrato.
Principali mansi e responsabilità	Collaborazione alla Progettazione
Date	<b><u>Febbraio 2010 – In corso POTENZA</u></b> Progetto di riqualificazione di un edificio ad uso uffici da convertire in locale commerciale, con destinazione ristorante e bar.
Principali mansi e responsabilità	Collaborazione alla Progettazione

## ARCHITETTURA D'INTERNI

Date	<b><u>Settembre 2014 – Novembre 2014</u></b> Progetto punto vendita telefonia a Potenza
Principali mansi e responsabilità	Collaborazione alla Progettazione e Direzione dei Lavori
Date	<b><u>Gennaio 2014 – Marzo 2014</u></b> Progetto Asus Store a Potenza
Principali mansi e responsabilità	Collaborazione alla Progettazione
Date	<b><u>Marzo 2013</u></b> Progetto uffici finanziaria a Potenza
Principali mansi e responsabilità	Collaborazione alla Progettazione
Date	<b><u>Maggio 2012- Aprile 2013 POTENZA</u></b> Progetto di ristrutturazione di un appartamento privato

Principali mansi e responsabilità	Collaborazione alla Progettazione
Date	<b>Settembre 2011- Dicembre 2011 POTENZA</b> Progetto di ristrutturazione di un piano commerciale uso uffici. FIDES società finanziaria
Principali mansi e responsabilità	Collaborazione alla Progettazione
Date	<i>Progettazione e direzione lavori di gruppo.</i> <b>Aprile 2011 – giugno 2011 POTENZA</b> Progetto di ristrutturazione di un negozio di informatica, COMPUTER point
Principali mansi e responsabilità	Collaborazione alla Progettazione e direzione lavori di gruppo
Date	Dall'2008 al 2009 collaborazione, presso lo studio volume dell'arch. Gennaro Lucianelli con sede a Salerno, con mansioni di progettazione e direzione lavori, di appartamenti privati, locali pubblici e studi professionali, qui di seguito saranno elencati: <b>DAL 2008 AL 2011</b> Studio volume C.so Vittorio Emanuele 111 CAP 84100 Salerno  Studio Tecnico di Architettura e Interior Design. <b>Comune di SALERNO (SA)</b>
Date	<b>FEBBRAIO 2009-AGOSTO 2009</b> Progettazione Definitiva, Esecutiva e Direzione Lavori per la Ristrutturazione del Bar "Bacio della buona notte" in localita' Lioni (av).
Principali mansi e responsabilità	Collaborazione alla Progettazione e direzione lavori
Date	<b>MARZO 2009-AGOSTO 2010</b> Progettazione per una ristrutturazione di un appartamento in Via Gramsci San Marzano sul Sarno (Sa).
Principali mansi e responsabilità	<i>Rilievo, progetto Definitivo Esecutivo.</i>
Date	<b>GENNAIO 2010-MARZO 2010</b> Progettazione Definitiva ed Esecutiva per la Ristrutturazione di un appartamento in Via Provinciale Acciara San Marzano sul Sarno (Sa).
Principali mansi e responsabilità	<i>Rilievo, progetto Definitivo Esecutivo.</i>
Date	<b>APRILE 2009-GIUGNO 2009</b> Progettazione Definitiva ed Esecutiva per la ristrutturazione di uno Studio Legale a San Marzano (Sa).
Principali mansi e responsabilità	<i>Rilievo, progetto Definitivo Esecutivo.</i>

<b>Date</b>	<b><u>AGOSTO 2009-DICEMBRE 2009</u></b>
	Progettazione Definitiva – Esecutiva di un negozio di ottica in Via Mazzini a San Marzano sul Sarno(Sa).
<b>Principali mansi e responsabilità</b>	<i>Rilievo, progetto Definitivo Esecutivo.</i>
<b>Date</b>	<b><u>APRILE 2010-DICEMBRE 2009</u></b>
	Progettazione Definitiva – Esecutiva per la Ristrutturazione di un appartamento in Via degli Amalfitani, Salerno(Sa).
<b>Principali mansi e responsabilità</b>	<i>Rilievo, progetto Definitivo Esecutivo.</i>

<b>Date</b>	<b>2021/2025</b>
<b>Nomina carica istituzionale</b>	Consigliere dell'Ordine degli Architetti Pianificatori e Conservatori della Provincia di Potenza (pz).
<b>Date</b>	<b>23/10/2018</b>
<b>Nomina carica istituzionale</b>	Corso di formazione" Efficienza energetica e Domotica del softwer Termolog EPIX 8"
<b>Date</b>	<b>12/02/2018</b>
<b>Nomina carica istituzionale</b>	Corso Base di REVIT BIM
<b>Date</b>	<b>13/04/2017</b>
<b>Nomina carica istituzionale</b>	Corso Avanzato di REVIT BIM
<b>Date</b>	<b>2013/2017</b>
<b>Nomina carica istituzionale</b>	Consigliere dell'Ordine degli Architetti Pianificatori e Conservatori della Provincia di Potenza (pz).
<b>Date</b>	<b>08 Aprile 2011</b>
<b>Nome e tipo di istituto di istruzione o formazione</b>	<b>Attestato di frequenza al corso di alta formazione in food experience design</b> , conseguito al POLI.DESIGN consorzio del politecnico di Milano
<b>Qualifica conseguita</b>	<b>Specializzazione nella progettazione e arredamento di spazi e locali.</b>
<b>Date</b>	<b>15 Aprile 2008</b>
<b>Nome e tipo di istituto di istruzione o formazione</b>	<b>Abilitazione alla professione di Architetto</b> , conseguito nella 2° sessione dell'anno accademico 2008 presso l'Università di Napoli "Federico II "
<b>Qualifica conseguita</b>	Voto: 14 <b>Architetto pianificatore e Conservatore</b>
<b>Date</b>	<b>17 Luglio 2007</b>
<b>Nome e tipo di istituto di istruzione o formazione</b>	<b>Laura in Architettura</b> , presso l'Università di Napoli "Federico II "
<b>Principali materie / abilità professionali oggetto dello studio</b>	Voto: 107/110 <ul style="list-style-type: none"> <li>▪ Composizione Architettonica</li> <li>▪ Progettazione Urbanistica</li> <li>▪ Restauro Architettonico</li> <li>▪ Storia dell' Architettura e del Restauro</li> <li>▪ Analisi urbanistiche - territoriali</li> <li>▪ Estimo ed esercizio professionale</li> <li>▪ Legislazione urbanistica</li> <li>▪ Statica, Scienza e Tecnica delle Costruzioni</li> <li>▪ Sistemi e tecnologie costruttive</li> <li>▪ Disegno e rappresentazione architettonica</li> </ul>



**Qualifica conseguita**

**Date**

**Nome e tipo di istituto di istruzione o formazione**

**Principali materie / abilità professionali oggetto dello studio**

**Qualifica conseguita**

**Tesi di laurea: Progettazione Architettonica** dal titolo "Il ponte Musmeci, riqualificazione dell'area industriale di Potenza". Relatore Prof. Arch. Lucio Morrica.

**Dottore in Architettura.**

Nel **1993**

**Diploma** d'arti applicate, conseguito presso l'Istituto Statale d'Arte di Potenza

- Progettazione Architettonica.
- Tecnologia.
- Storia dell'Arte .
- Arti applicate.
- laboratorio di: modellistica, ebanisteria, metallica, plastica, disegno dal vero.

**Maestro d'Arte**

## CAPACITÀ E COMPETENZE PERSONALI

ARCHITETTO

<b>MADRELINGUA</b>	Italiana
<b>ALTRE LINGUE</b>	Inglese
<b>CAPACITA' DI LETTURA</b>	Elementare
<b>CAPACITA' DI SCRITTURA</b>	Elementare
<b>CAPACITÀ DI ESPRESSIONE ORALE</b>	Elementare
<b>CAPACITÀ E COMPETENZE RELAZIONALI</b>	<p>Ho sviluppato ottime capacità relazionali in svariati ambiti lavorativi. Ottima predisposizione a lavorare in team ,ad ascoltar ed a mettere in discussione le proprie idee.</p> <p>Ho una buona predisposizione' nei rapporti interpersonali, ed in particolare una forte determinazione nel raggiungere gli obiettivi prefissati.</p>
<b>CAPACITÀ E COMPETENZE ORGANIZZATIVE</b>	<p>Nella mia esperienza universitaria e lavorativa, ho acquisito notevoli competenze organizzative nello svolgere lavori di gruppo raggiungendo ottimi risultati, oltre che una predisposizione all'organizzazione delle proprie responsabilità in relazione ai contesti lavorativi.</p> <p>Versatilità e capacità di rapido apprendimento, adattamento alle diverse situazioni.</p>
<b>CAPACITÀ E COMPETENZE TECNICHE</b>	<ul style="list-style-type: none"><li>▪ Sistemi operativi Windows e precedenti -software pacchetto Office</li><li>▪ Software di disegno CAD: Autocad 2013</li><li>▪ Software di grafica: Photoshop 9.0</li></ul>
<b>CAPACITÀ E COMPETENZE ARTISTICHE</b>	<p>Ottima capacità nelle arti applicate e manuali quali: disegno a mano libera, disegno tecnico, pittura. Buone capacità creative, e fotografiche.</p> <p>Interessi: Musica, teatro, cinema, lettura.</p>
<b>ALTRE CAPACITÀ E COMPETENZE PROFESSIONALE</b>	<p>Esperienze maturate durante gli studi:</p> <p>Realizzazione di plastici architettonici, in diversi materiale e scala.</p> <p>Vincitrice di un concorso per la realizzazione di un busto in gesso.</p>
<b>ALTRE NOTIZIE</b>	<p>Dal 2012 Volontaria ABIO, Associazione per il Bambino In Ospedale presso il reparto di Pediatria dell'Ospedale San Carlo di Potenza.</p>
<b>PATENTE O PATENTI</b>	Patente B

**DATA**  
22/10/2021

**FIRMA**



In riferimento alla legge 196/2003 autorizzo espressamente l'utilizzo dei miei dati personali e professionali riportati nel mio curriculum .